[Br4v3-H34r7](#)
مشرف سابق

[برنامج Wine لتشغيل بعض برامج الويندوز على اللينكس](#)

بسم الله الرحمن الرحيم

البرنامج الشهير wine
الذي يتيح لك تشغيل بعض برامج الويندوز على اللينكس

سيتم الشرح على اصدارة اللينكس openSUSE 10.2
ويأتي مرفقا معها أو انظر الى الحزم الاضافية الموجودة مع توزيعتك
أو قم بتحميل البرنامج من موقعه الأصلي
http://www.winehq.org/site/download
========================
أول شيء نشغل برنامج ال YaST ويطلب منا كلمة الروت كما في الصورة

بعد وضعها تفتح لنا واجهة البرنامج كما في الصورة التالية

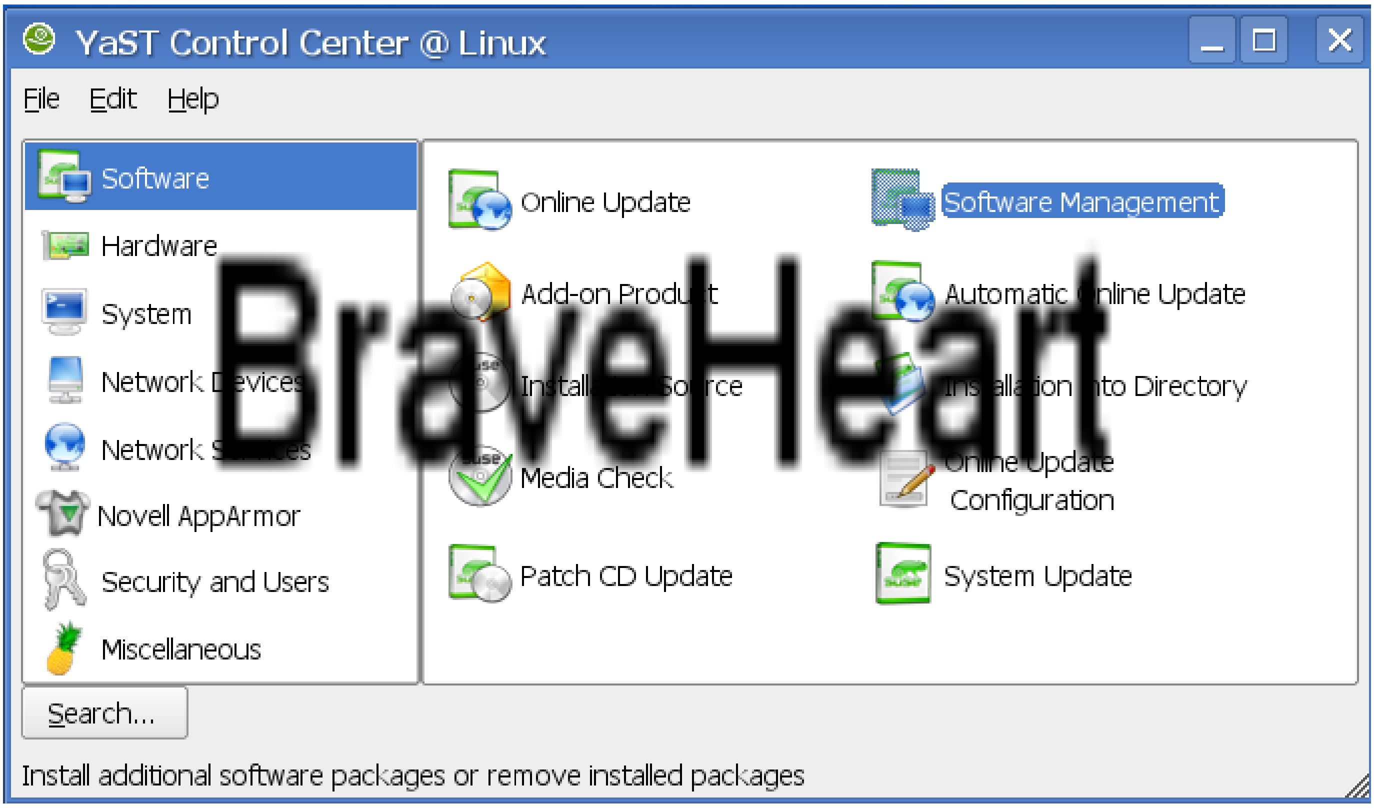

نذهب الي ال Software Management
وبعد فتح الواجهة نكتب في مكان البحث كلمة
wine
كما في الصورة التالية

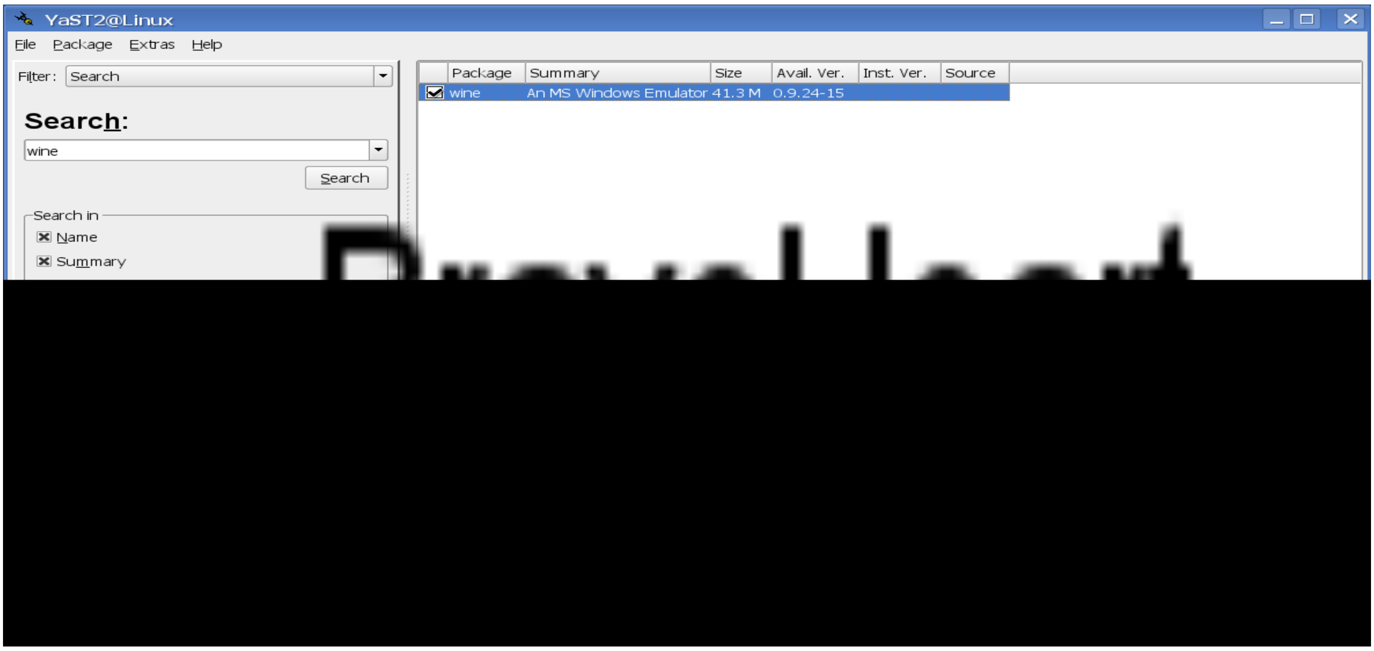

نضع اشارة صح على البرنامج ونضع السيدي أو الديفيدي بالسواقة ونضغط Accept

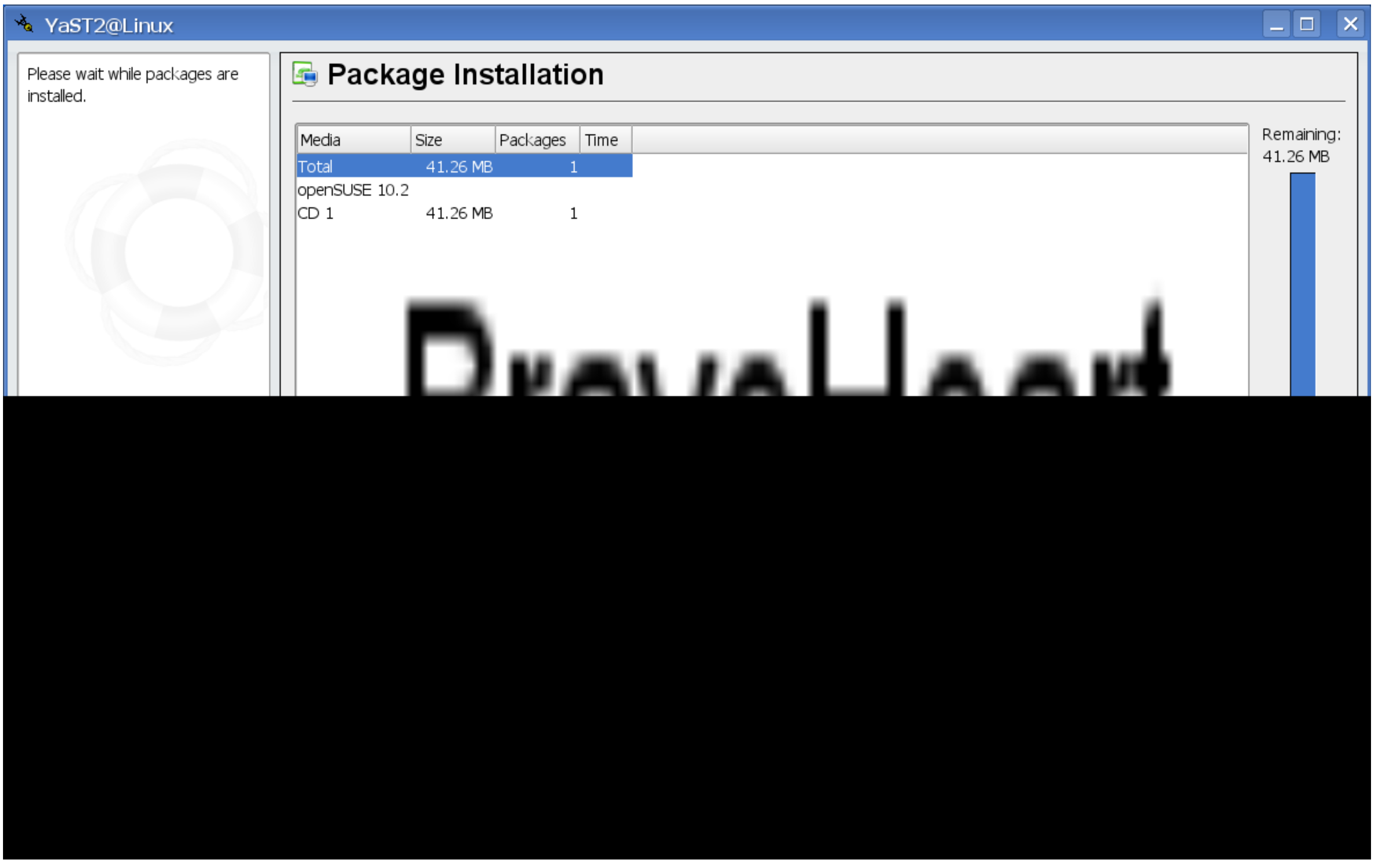

ننتظر انتهاء التحميل ولن يطول أكثر من ثواني
بعد ذلك بالزر الأيمن نضغط على Run Command
ونكتب winecfg كما في الصورة

بعد ذلك تفتح واجهة البرنامج

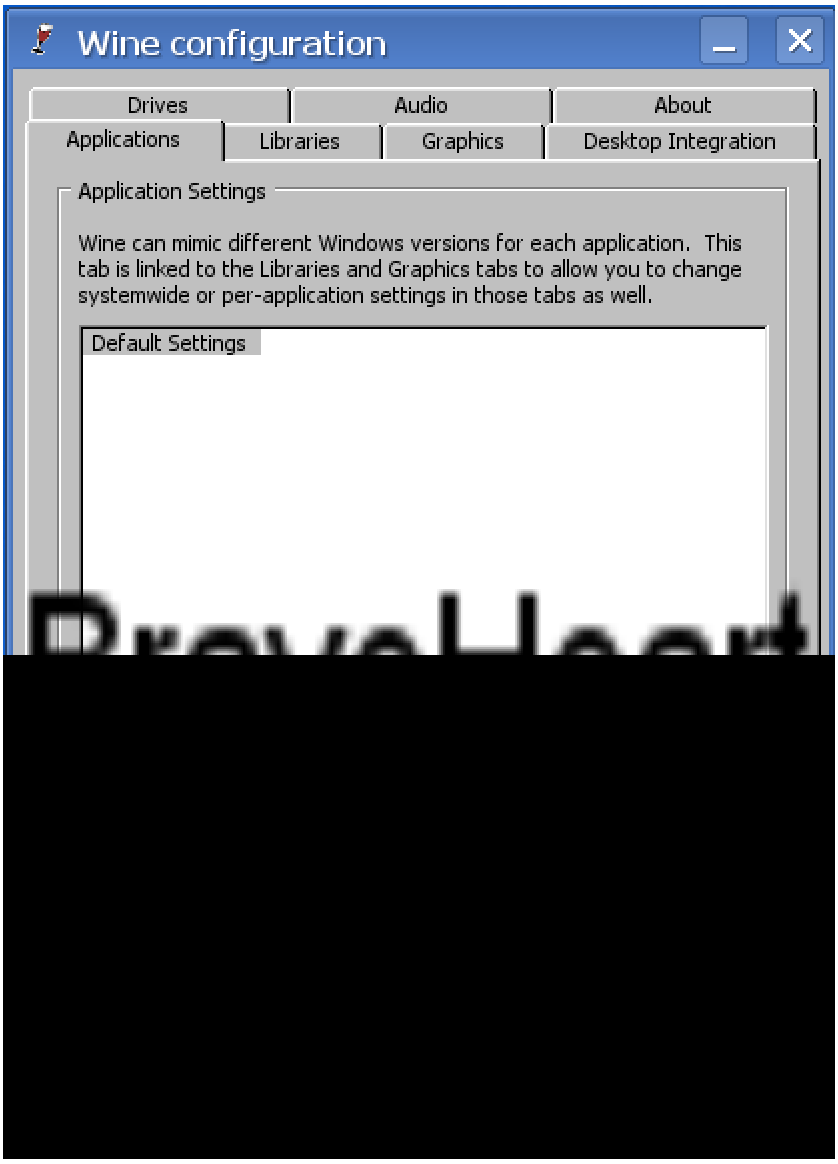

الأن كل شيء تمام والبرنامج اشتغل وسوى ملفات الويندوز الوهمية في المسار
/home/[your name]/.wine/
الأن نضغط على اي ملف exe فيظهر لنا مثل هذه الصورة

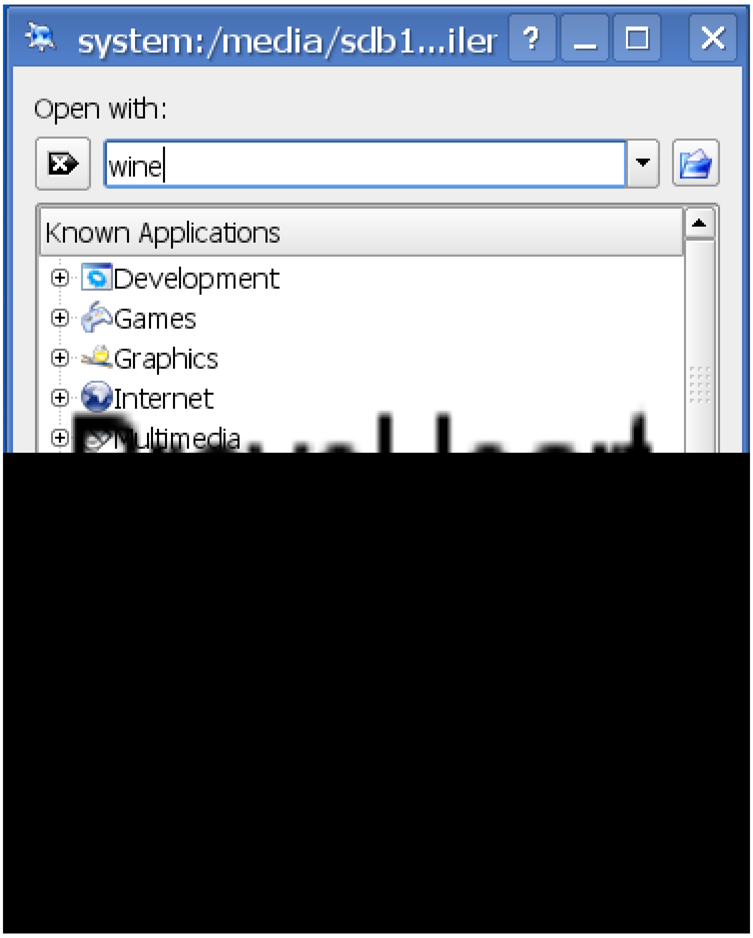

نكتب بالأعلى كلمة wine ولا تنسى أن تضع اشارة صح بالأسفل ليتذكر استعمال البرنامج دائما لأي ملف exe

وبعد ذلك باذن الله سيعمل البرنامج وهذا مثال برنامج ال flash get المعروف في الويندوز لتحميل الملفات

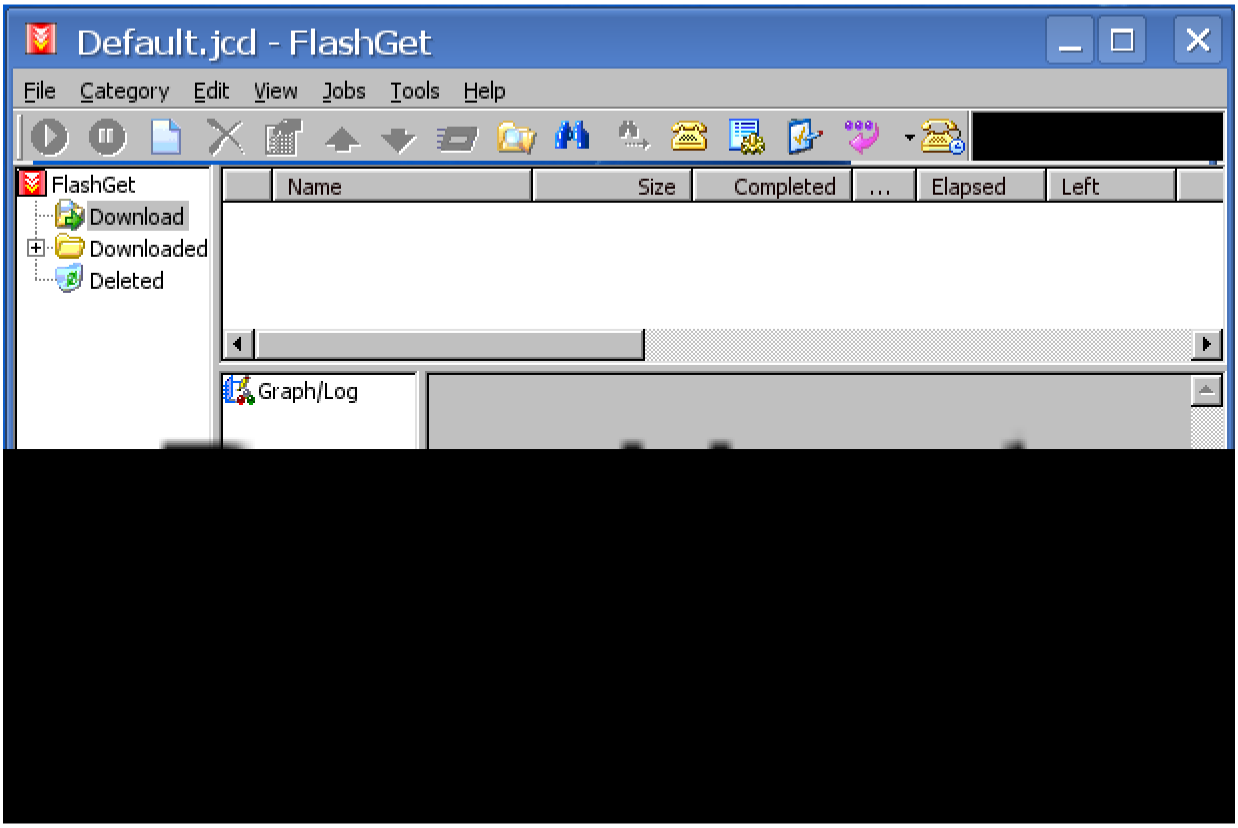

الحمد لله كل اشتغل البرنامج وأنا الأن استخدمه في التحميل وسرعته كبيرة جدا
ويعمل مثل ما يعمل بالويندوز
وهذه ملفات الويندوز الوهمية نجدوناها بالمسار المكتوب

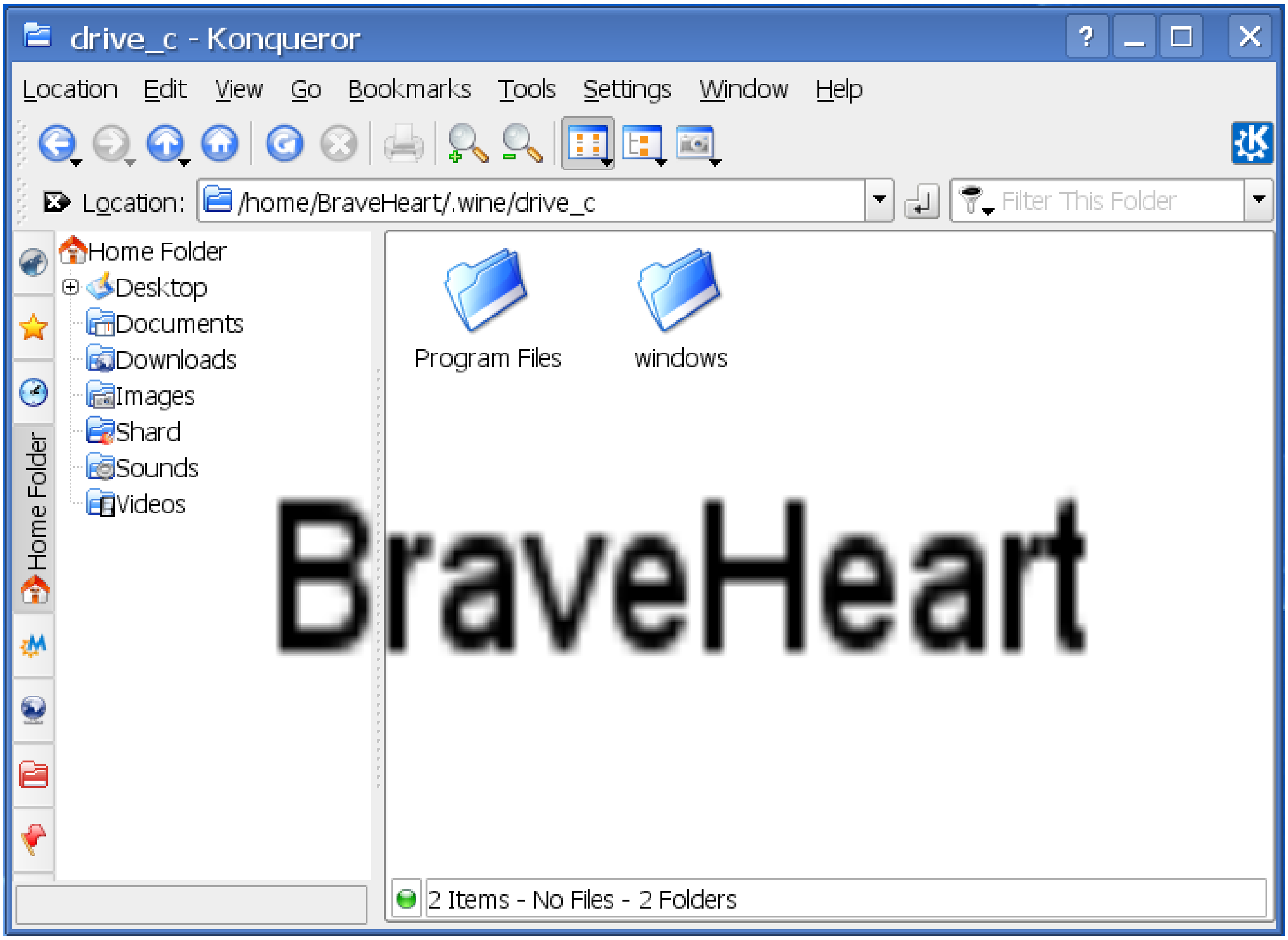

وأحب أن أنوه أن برنامج الواين لا يستطيع تشغيل جميع البرامج وخصوصا التي تحتاج تقنية الـ 3D
طبعا البرنامج فيه خواص وميزات اضافية
غير مذكورة ولا أعرفها كلها أتركم لتكتشفوها بنفسكم

والحمد لله ورحمة الله وبركاته

-= النهاية =-